

B-1 - Detal wykonania schodów

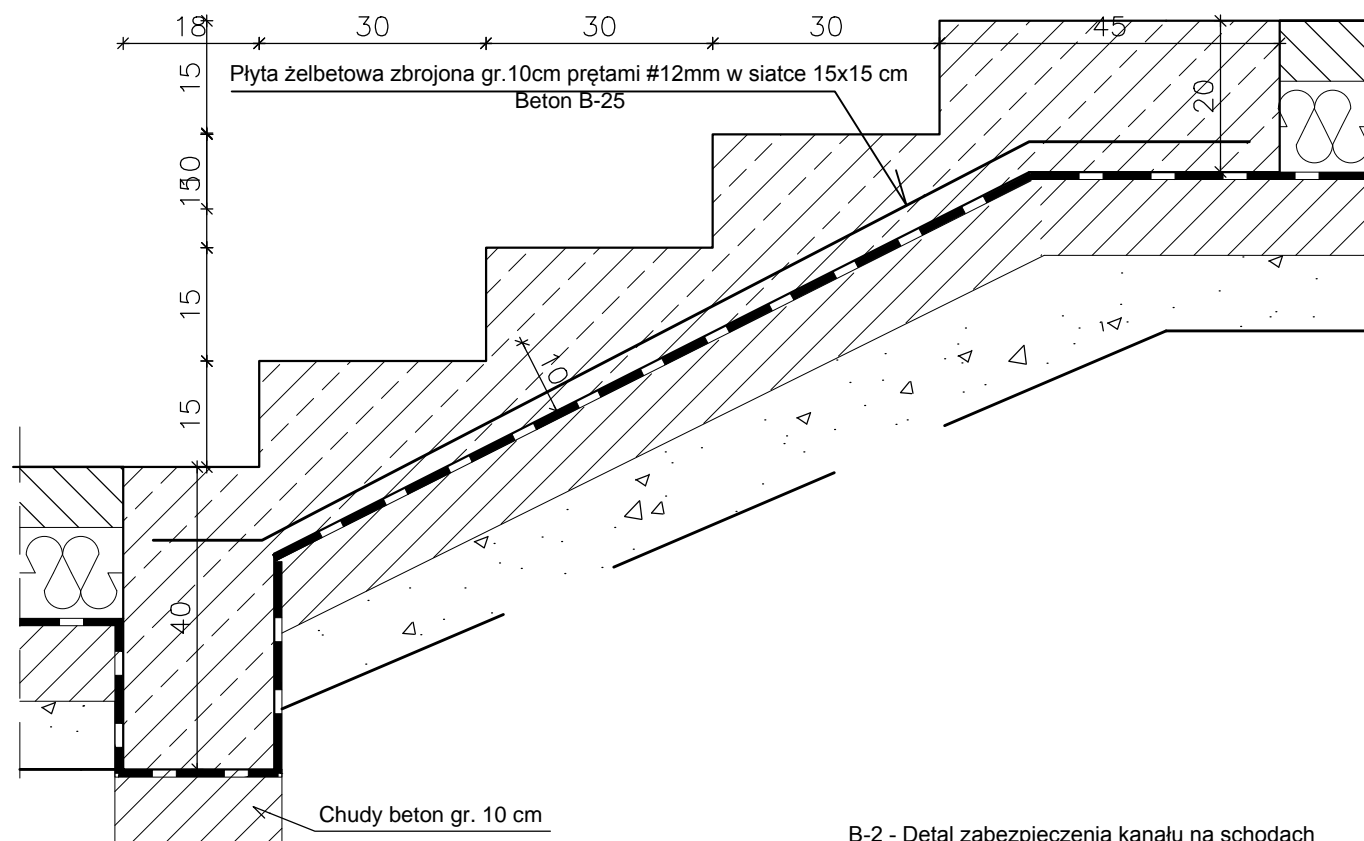

- warstwa wyrównawcza beton B-25 gr. 6cm zbrojonych siatkami posadzkowymi # 6 w oczku 150mm,
- warstwa poślizgowa 2xfolia PE,
- płyty styropianowe EPS 100 gr. 12cm, min.  $\lambda=0,036$ ,
- izolacja bitumiczna bezszwowa gr. 4mm,
- chudy beton B-10 gr. 10 cm,
- zagęszczone podłoże piaskowe gr. 10cm,
- istniejące podłoże gruntowe.

Posadzkę dylatować w polu 3x3m profilem PE 2 cm z wypełnieniem elastycznym

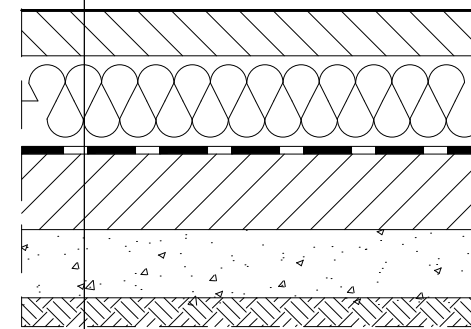

B-3 - Detal wykonania posadzki

B-2 - Detal zabezpieczenia kanału na schodach

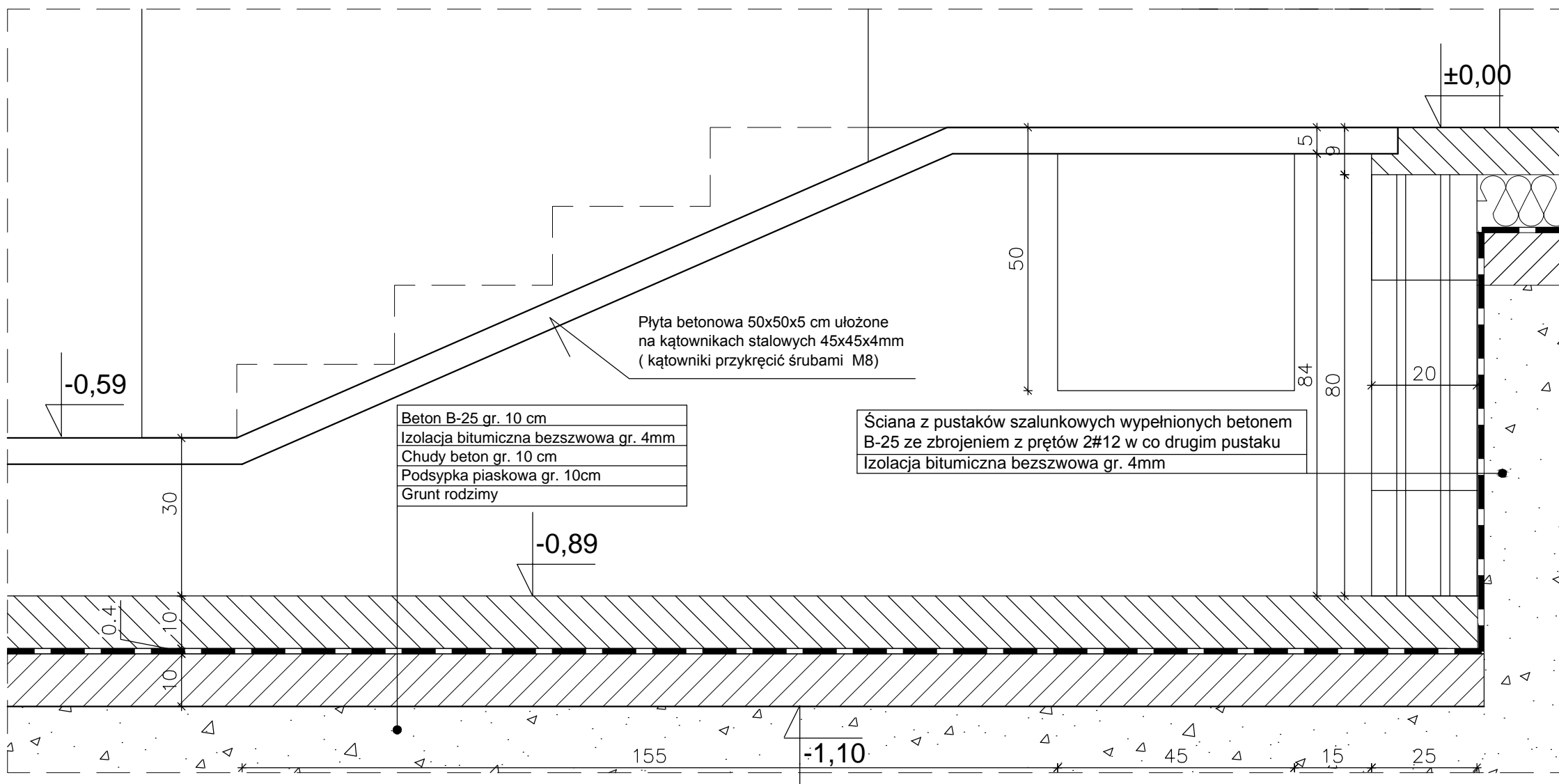

Nazwa opracowania	
PROJEKT BUDOWLANY PRZEBUDOWY BUDYNKU PAWILONU XI W KOMPLEKSIE OBIEKTÓW MUZEUM X PAWILONU CYTADELI WARSZAWSKIEJ	
Adres obiektu	
ul. Skazańców 25, Warszawa	
Inwestor	
Muzeum Niepodległości w Warszawie al. Solidarności 62, 00-240 Warszawa	
Generalny Projektant	
STUDIO BUDOWLANE "UNITY" S.C. ul. Kędzierskiego 2/66, Warszawa	
Projektant branży architektonicznej	dr inż. arch. Janusz Marchwiński nr29/05/SLOKK/II
Sprawdzający branży architektonicznej	dr inż. arch. Katarzyna Zielonko-Jung nr PO/KK/069/04
Projektant branży konstrukcyjno-budowlanej	mgr inż. Leszek Tischner, nr 157/02
Sprawdzający branży konstrukcyjno-budowlanej	mgr inż. Damian Cyрта, nr MAZ/0003/POOK/09
Tytuł rysunku:	
Detal B-1, B-2, B-3	
Data: maj 2014 r.	skala 1:10
Rys. B-4	